



Manual de Instalação

PRIMAVERA Office Extensions v8.0 SR1

Índice

Índice	1
Introdução	2
Instalação	3
Processo de Instalação	3
Requisitos	3
Instalação em Rede.....	4
Instalação em Monoposto.....	9
Instalação através do PRIMAVERA Deployment Center.....	9
Licenciamento	13

Introdução

Este documento descreve o processo de instalação e configuração inicial da versão 8.0 Service Release 1 do produto PRIMAVERA Office Extensions (OE).

De forma a completar as informações apresentadas neste documento, é sugerida a pesquisa de artigos disponíveis na PRIMAVERA KnowledgeBase.



PKB

PRIMAVERA Office Extensions

Requisitos de Software dos Produtos PRIMAVERA

Licenciamento

Instalação

Com esta secção pretende-se demonstrar todos os passos necessários para a instalação do produto PRIMAVERA Office Extensions (OE).

Processo de Instalação

O processo de instalação é em tudo semelhante ao processo utilizado pelo ERP PRIMAVERA.

O OE requer a instalação prévia do ERP numa versão igual ou superior à v7.55 Service Release 5 (versão mínima da Plataforma 7.5030.2021) e é constituído por 5 setups distintos (Office Extensions; XLS Accounting; XLS Human Resources; XLS Platform; XLS Sales). O módulo "Office Extensions" é de instalação obrigatória e prévia a qualquer um dos outros.

Após a instalação do "Office Extensions" deve ser obrigatoriamente instalado o módulo "XLS Platform".

A versão 8.0 do OE vem substituir a versão 1.0, pelo que deverá ser desinstalada a versão anterior para um pleno funcionamento da nova versão.

No mercado de Espanha o módulo "XLS Human Resources" não está disponível.

O Assistente de Instalação do PRIMAVERA Office Extensions (OE) oferece ao utilizador a possibilidade de instalar o produto por meio de *setup* integrado. Isto permite:

- Instalação de aplicações em monoposto;
- Instalação de servidor/posto (Setup de rede);
- Atualização de posto.

Requisitos

Para execução do PRIMAVERA Office Extensions (OE) devem ser garantidos os seguintes requisitos:

- Versão igual ou superior à v7.55 SR5 do PRIMAVERA ERP (versão mínima da Plataforma 7.5030.2021);
- Microsoft Office Excel versões 2003, 2007, 2010 ou 2013;
- Microsoft .NET Framework versão 4 (versão Extended).

A adição de listas não é suportada pela versão 2003 do Microsoft Office Excel.



PKB

Requisitos Mínimos

Requisitos de Software dos Produtos PRIMAVERA

Instalação em Rede

A instalação em rede é responsável pela instalação das aplicações no servidor.

Passos a seguir na instalação

1. O utilizador após ter colocado o DVD PRIMAVERA (ou ter realizado o *download* das pastas necessárias), caso o Autorun do leitor não esteja ativo, deverá selecionar o ficheiro main.htm, que se encontra na diretoria designada por Autorun do DVD.



Esta primeira interface tem como objetivo que o utilizador defina o idioma que deseja para o processo de instalação. De seguida, é fornecido ao utilizador um conjunto de informações sobre o conteúdo do DVD, nomeadamente:

- A versão do produto que se encontra no DVD;
- O conjunto de documentação disponibilizada;
- Ponto de partida para a instalação.

Com o PRIMAVERA Office Extensions poderá ser instalado o produto Windows Services, composto pelo serviço de Deployment Center. Estes produtos, ao serem instalados, possibilitam a configuração de atualizações automáticas do Office Extensions.



PKB

PRIMAVERA Windows Services
PRIMAVERA Deployment Center
Manual de Instalação AWS

2. Uma vez obtido o interface o utilizador deverá selecionar a hiperligação designada por "Office Extensions", dando início à instalação propriamente dita. Selecionada a origem de execução do Assistente de Instalação PRIMAVERA, o utilizador depara-se com o ecrã de boas vindas da instalação.

Para prosseguir a instalação o utilizador deverá seleccionar a opção "Li e concordo com os termos da Licença de utilização". Para ler os termos da Licença, clicar em "Licença de utilização".

O idioma de instalação do Office Extensions é alinhado com o do HTML. Caso não seja definido, assume o idioma de uma instalação anterior. Se não existir nenhuma das configurações anteriores, é assumido o idioma dos "Regional Settings" do computador.



3. Indicação do tipo de instalação.

Seleção do tipo de instalação a realizar: Servidor ou Posto. Após a instalação em Servidor, na pasta seleccionada procede-se à instalação em cada um dos postos.

Se for indicado o Ficheiro da Licença, ao seleccionar o botão "Próximo", será despoletada a janela de Configuração do PRIMAVERA Deployment Center. Com esta opção, no final do processo de instalação, o ERP ficará licenciado e o serviço Deployment Center funcional.

Se não existir a indicação do ficheiro de Licença, clicar em "Próximo" e passar para o passo 5.

4. Configuração do PRIMAVERA Deployment Center

Ao ativar a opção "Configurar notificações por email" deve-se preencher os campos desse quadro.

No quadro "Processo de Atualização", selecionar uma das opções:

- **Instalar as atualizações automaticamente** - Instala atualizações do tipo de severidade "Crítico" (atualizações fundamentais ao correto funcionamento do módulo). Todas as restantes atualizações com tipo de severidade diferente de "Crítico" devem ser descarregadas e instaladas manualmente.
- **Descarregar atualizações, mas o utilizador decide quais serão instaladas** - Faz o *download* das atualizações, mas a instalação é manual. As atualizações com tipo de severidade diferente de "Crítico" são descarregadas e instaladas manualmente.
- **Procurar atualizações, mas o utilizador decide quais serão descarregadas e instaladas** - Com esta opção, o *download* e a instalação é realizada manualmente.

Todas as configurações desta janela podem ser alteradas depois da instalação.

Para proceder com o processo de instalação selecionar "Próximo".



PKB

Configurar o serviço PRIMAVERA Deployment Center no processo de instalação PRIMAVERA Deployment Center Client

5. Indicação dos produtos a instalar. Clicando "Próximo" é efetuada a sua instalação.

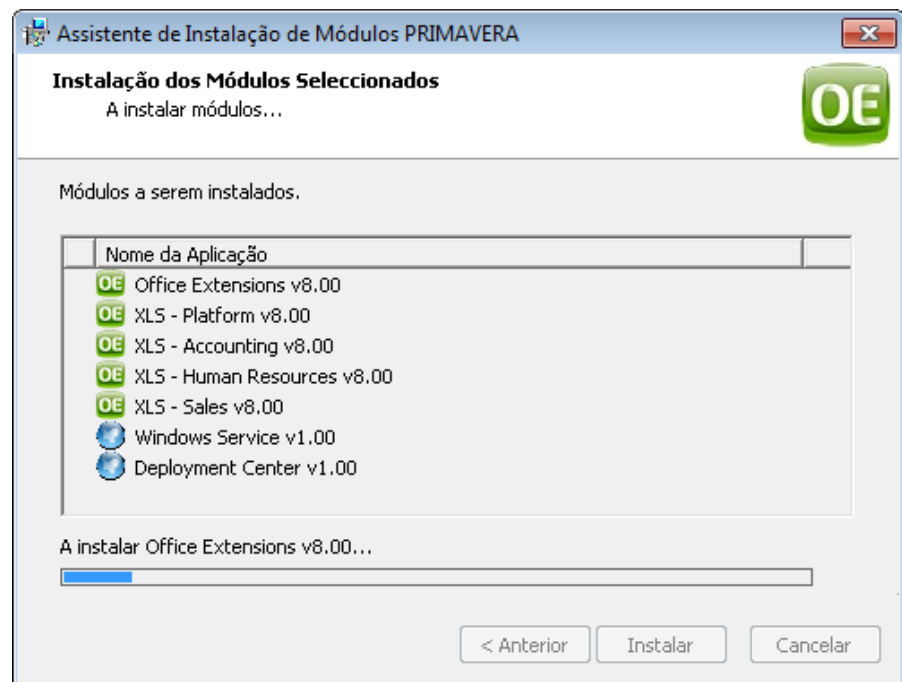
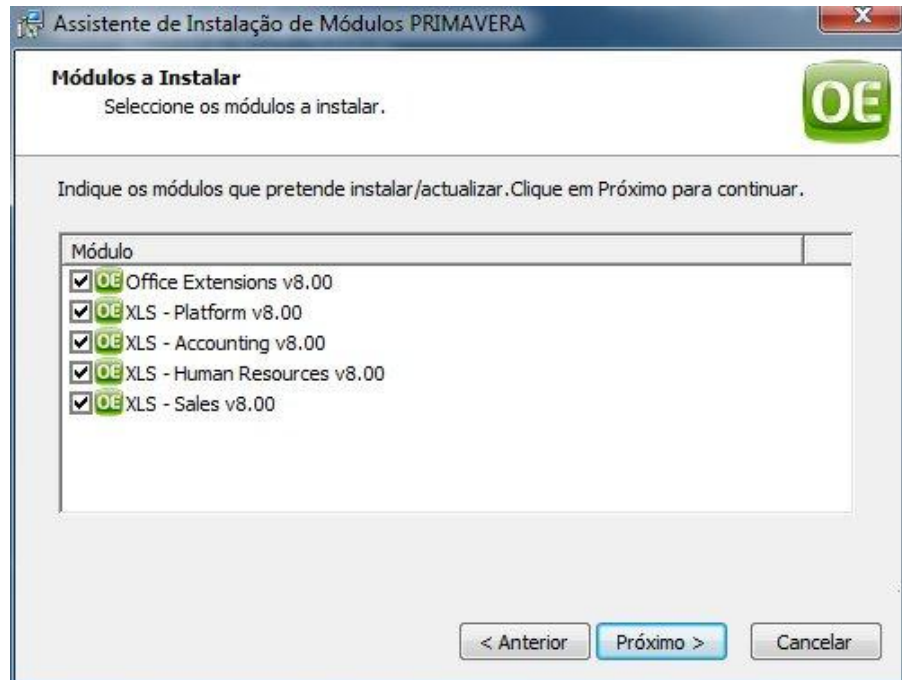

6. Finalização da instalação em Servidor.



Instalação no Posto

A instalação no posto, após a instalação em rede, é responsável pela instalação do Office Extensions em cada um dos postos que irão utilizar o produto.

Após ter sido realizada a instalação de servidor segue-se a instalação em cada um dos postos. Para tal o utilizador deverá verificar se a diretoria onde instalou as aplicações se encontra partilhada e posteriormente executar o ficheiro "SetupPosto" que se encontra na diretoria "OFA800".

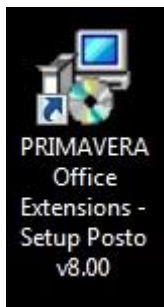

Nos casos em que seja executada a instalação de um posto no servidor, deverá ser selecionada uma pasta de instalação diferente da utilizada na execução da instalação de rede.

Processo de Atualização de um Posto

A atualização de posto é automática e permite sincronizar as versões do posto com as versões dos módulos instaladas no servidor.



PKB

Como configurar o serviço PRIMAVERA Deployment Center Client?

Como são verificadas as novas atualizações do posto?
PRIMAVERA Deployment Center Client

Instalação em Monoposto

Para realizar uma instalação em monoposto deve seguir os passos para a instalação em servidor. No passo correspondente à seleção do tipo de instalação dessa secção deverá seleccionar o tipo de instalação: "Instalação monoposto".

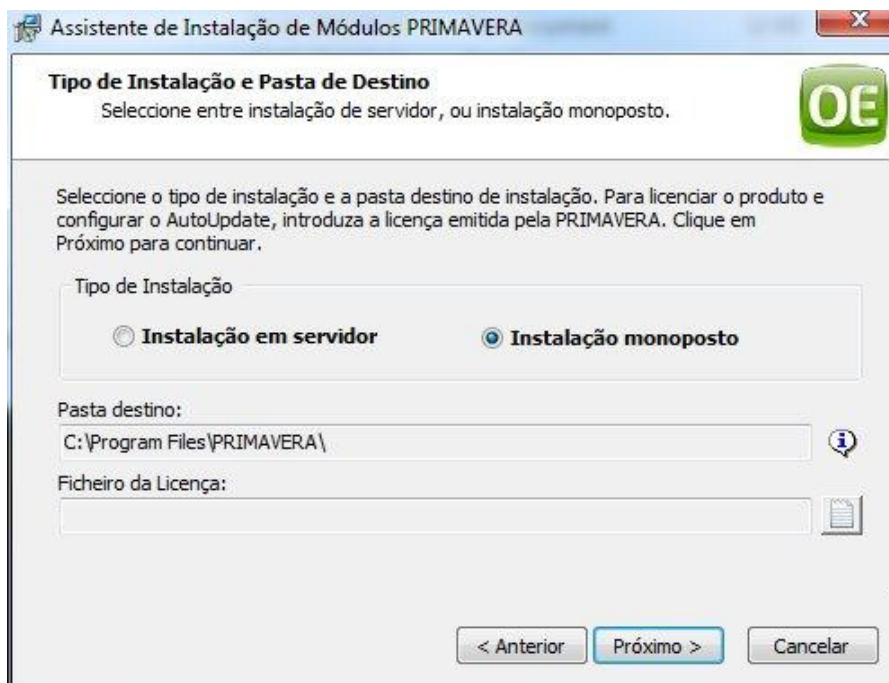

Instalação através do PRIMAVERA Deployment Center

Através deste método torna-se possível efetuar a instalação, sem recurso ao DVD de qualquer dos produtos PRIMAVERA. É particularmente útil esta funcionalidade, no caso de instalações de redes novas.

Esta funcionalidade, em conjunto com a funcionalidade de primeiras instalações de produtos a partir da internet, torna a instalação de produtos PRIMAVERA mais fácil e eficiente, já que dispensa a utilização de DVD's e permite que a instalação de qualquer produto seja feita, através da internet, sempre da mesma forma, utilizando o *Deployment Center* e *Deployment Center Client*.

Para instalar o *Deployment Center* a partir da internet basta descarregar e executar o *Deployment Center Installer*, disponível no Partner'Space, na opção **Downloads Técnicos | Independent Products | Independent Solutions** e aguardar pela inicialização do assistente.

Para mais informações sobre a instalação deste serviço consultar o "Manual de Instalação - AWS v1.0 SR4" presente no DVD ou [online](#) na PRIMAVERA KnowledgeBase.



PKB

PRIMAVERA Deployment Center

Como efetuar a instalação de novas aplicações com o Deployment Center?

Passos a seguir na instalação

1. No final da instalação do *Deployment Center*, é necessário aceder à consola de gestão do *Windows Services* e clicar em "**Deployment Center**" | "**Configuração de Aplicações**";
2. Clicar na opção "**Configurar**" correspondente à entrada relativa à versão do Office Extensions. Serão apresentados os módulos mais recentes do Office Extensions para instalação;

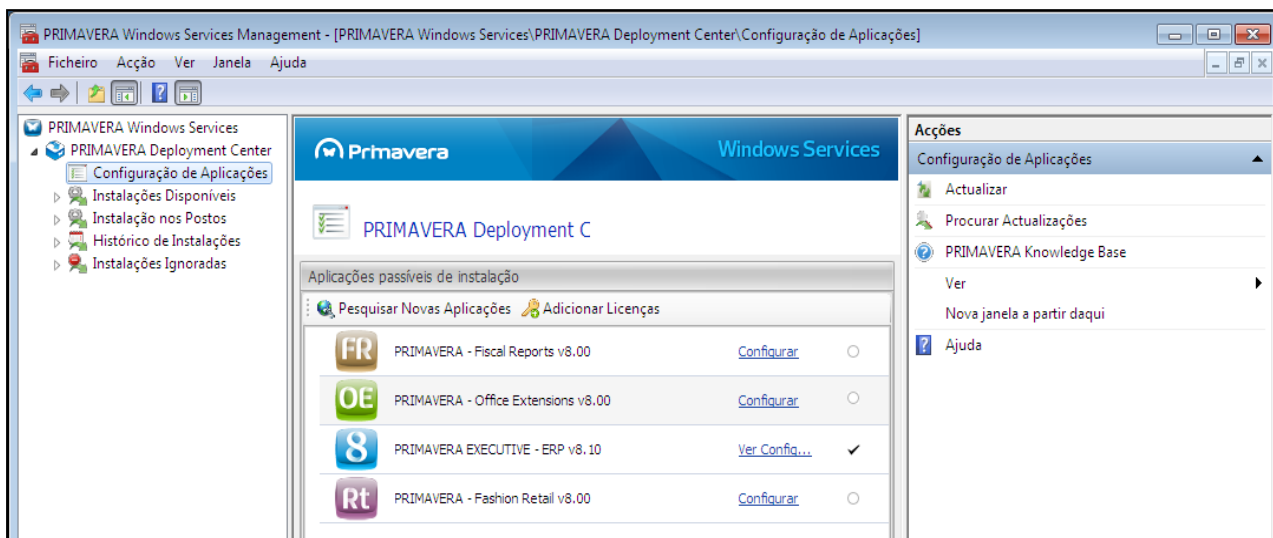

3. Selecionar os módulos que se pretendem instalar, selecionar o tipo de instalação a realizar e por fim clicar em "**Guardar Configurações**":

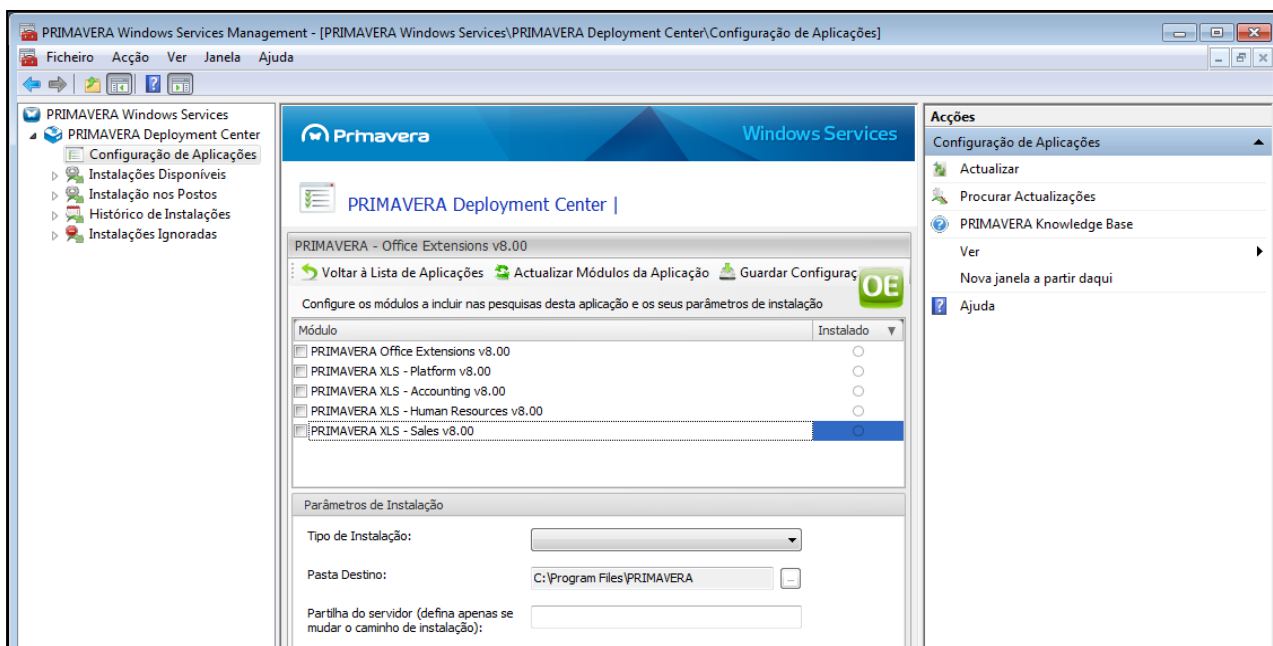

Nos "**Parâmetros de Instalação**" preencher os seguintes campos:

Tipo de Instalação: Escolher entre a instalação de **Rede** ou instalação **Local**. Na eventualidade de uma instalação do tipo "**Rede**", após instalação no servidor, os módulos ficam disponíveis

para instalação nos postos. Podem ser acedidos para instalação através da janela de contexto do *Deployment Center Client* de cada posto.

Pasta Destino: Escolher a pasta destino para a instalação é sugerida a pasta Primavera em Program Files..

Partilha do servidor: Apenas é necessário modificar se a "**Pasta Destino**" for alterada e se a instalação for do tipo "**Rede**"

- No quadro "**Ações**", clicar em "**Procurar Actualização**", serão detetados as versões mais recentes para instalação. Será mostrado um quadro de resumo das atualizações disponíveis;

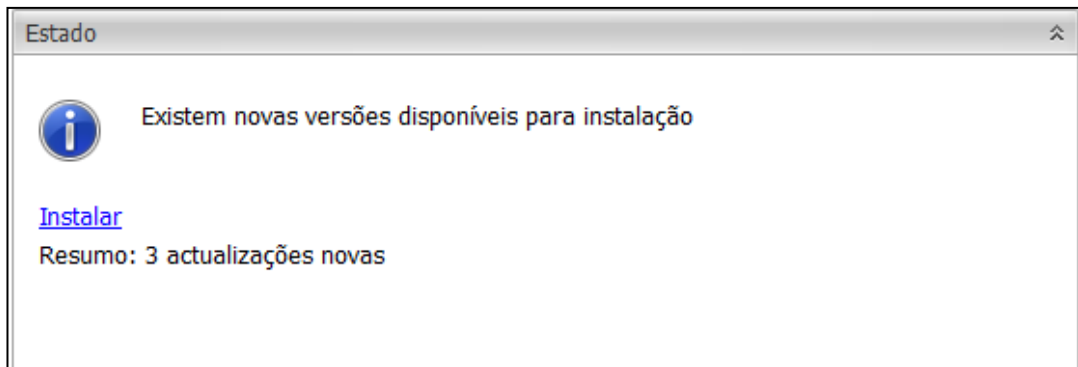

- Ao clicar em "**Instalar**" serão mostrados os módulos do Office Extensions que poderão ser instalados no Posto/Servidor;

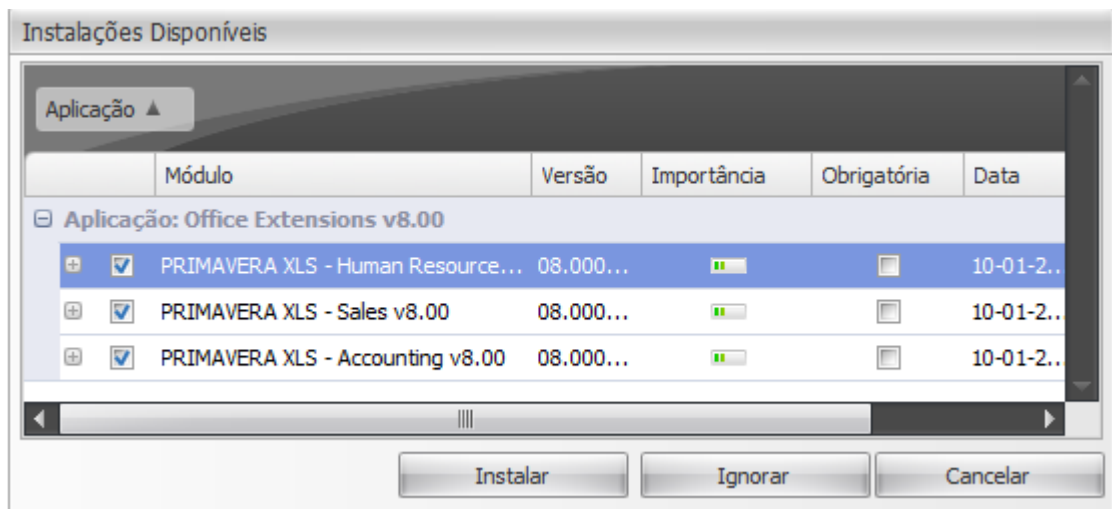

- Para prosseguir com a instalação da aplicação do Office Extensions carregar no botão "**Instalar**".

Depois de concluída a instalação, caso se trate de uma instalação do tipo "**Rede**", é necessária a instalação em cada um dos postos. Para isso o utilizador deverá verificar se a diretoria onde instalou as aplicações se encontra partilhada e posteriormente executar o ficheiro "SetupPosto" que se encontra na diretoria "OFA800".

É possível também, nos postos, através do serviço Primavera *Deployment Center Client* instalar os módulos do Office Extensions que tenham sido instaladas no servidor.

Para isso realizar os seguintes passos:

1. Aceder à opção de contexto "**Procurar novas aplicações no servidor**" na aplicação de *TaskBar* do *Deployment Center Client*;
2. Selecionar o produto Office Extensions e carregar no botão "**Instalar**".

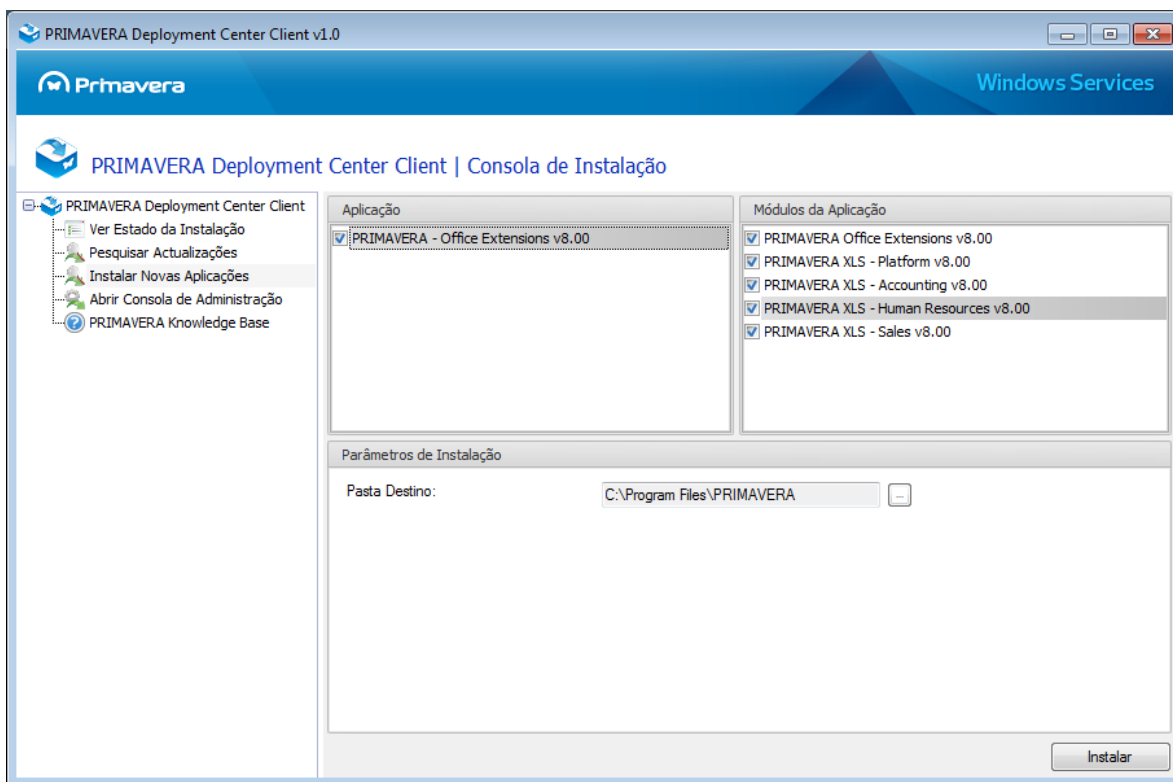

A pasta destino por omissão é C:\Program Files\PRIMAVERA

Para instalar o Deployment Center Client cada posto é necessário aceder à pasta de partilha de rede e à pasta "WindowsService100" de modo a executar o SetupPosto.exe.



PKB

PRIMAVERA Deployment Center Client

Como configurar o serviço PRIMAVERA Deployment Center Client?

Como efetuar a instalação de novas aplicações com o Deployment Center Client?

Como são verificadas as novas atualizações do posto?

Licenciamento

Para que uma aplicação funcione sem ser em modo de demonstração é absolutamente necessário que seja efetuado o seu Licenciamento. Por Licenciamento entende-se um conjunto de dados que identificam a empresa que adquiriu o software e proprietária do mesmo. Esses dados são gerados pela PRIMAVERA – Business Software Solutions, e são para uso exclusivo da empresa que adquiriu o *software*. A presença de programas licenciados no mesmo nome em uma outra empresa implica na instauração do respetivo processo judicial com base em acusações de cópia ilegal de *software*, vulgo PIRATARIA DE SOFTWARE.

Para licenciar um ou mais módulos, selecione no menu Utilitários/Aplicações a opção “Licenciamento”, no Administrador do ERP PRIMAVERA. Para introduzir a licença no sistema, deverá seleccionar “Carregar” e escolher o ficheiro da licença. Caso a licença seja válida, os dados são apresentados na janela, e os módulos correspondentes passam a estar licenciados. A janela disponibilizada tem dois separadores. No separador “Utilizador” visualiza os dados relativos à identificação da empresa. No separador “Módulos” são mostrados os dados relativos aos vários módulos licenciados.

De realçar, na migração do Add-in Financeiro para o Office Extensions, que ao ser gerada a licença do XLS Financeiro, a licença do Add-in Financeiro passa ao estado “**inativa**” e é substituída pela licença do XLS Financeiro. Como tal, no caso de empresas utilizadoras do Add-in Financeiro que tenham mapas personalizados, deverá ser garantida previamente a migração destes mapas antes de se instalar a licença de XLS Financeiro.

Licenciamento...

Utilizador | Módulos

Utilizador

Utilizador: 48140

Nome: PRIMAVERA

Morada: BRAGA
EDIFICIO OLYMPUS 1

Cód. postal: 4700-123 Localidade: BRAGA

País: Portugal NIF: 503140600

ATENÇÃO:
Sempre que algum destes dados se alterar, informe a PRIMAVERA para actualização e emissão de nova licença.

Carregar Fechar Ajuda

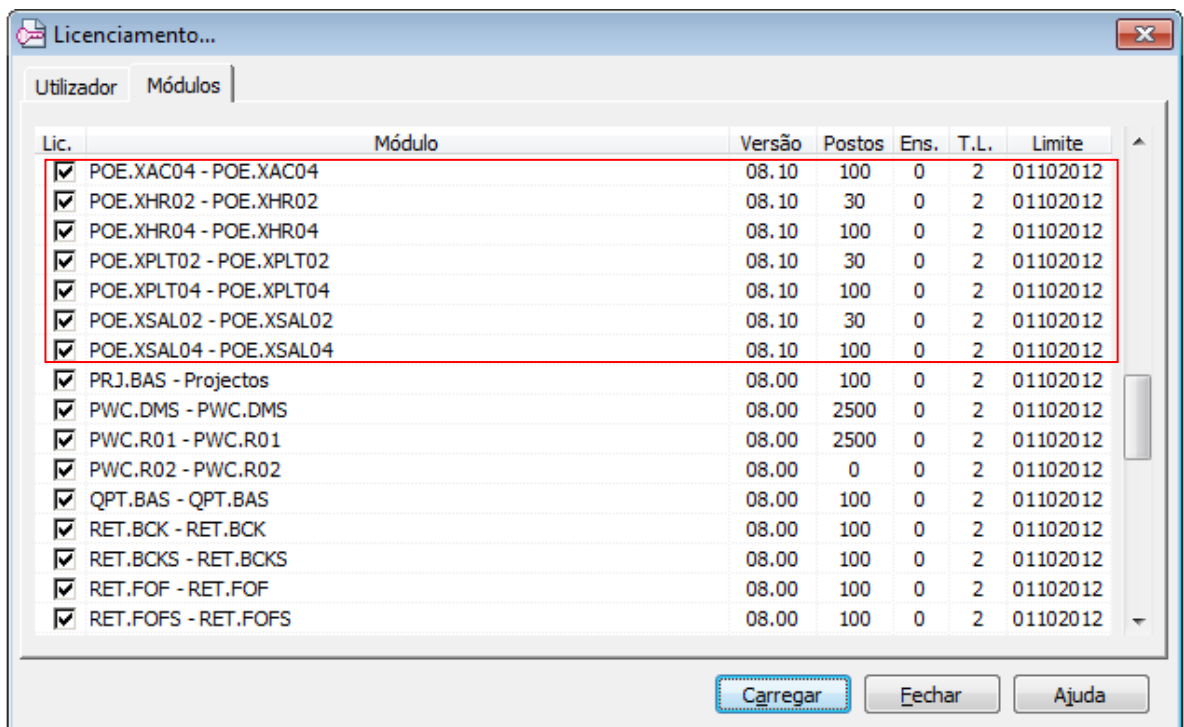

PKB

Licenciamento